

project "Boerestraat"

bouwen van 2 eengezinswoningen

LIGGING	hoek Brandstraat - Boerestraat loten 1-2 2400 Mol 2 ^e afdeling, sectie B, nrs. 1302B, 1308S
OPDRACHTGEVER	Rik De Keyser Merksplassesteenweg 18 2310 Rijkervorsel 03340 29 10 info@rdk.be
ARCHITECT	architectenburo loots ³ Kapelsstraat 27 3920 Lommel 011 72 89 07 info@loots3.be

Lot 1 & 2
- inplanting & terreinprofiel

WIJZIGINGEN:
A - 08.01.2024 - naar uitvoering
B - 05.03.2024 - aanpassing fundering
C - 25.10.2024 - kroonruimte
D - 28.10.2024 - riolering
E - 05.11.2024 - aanligte werken

AANGIFTE VAN WERKEN

1Y1-02UMVU2-HU-Z
Boerestraat
2400 Mol



datum - 08/01/2024 schaal 1/50 - 1/200 plan - 1/3

LEGENDE INPLANTING	
	BESTAANDE BEBOUWING
	TE SLOPEN BEBOUWING
	NIEUW TE BOUWEN
	NIEUWE KLINKERVERHARDING
	RIJWEG
	KOLKPUTJE RIOLERING
	VERLICHTINGSPAAL
	TV-DISTRIBUTIE KAST
	DEKSEL RIOLERING
	BOOM

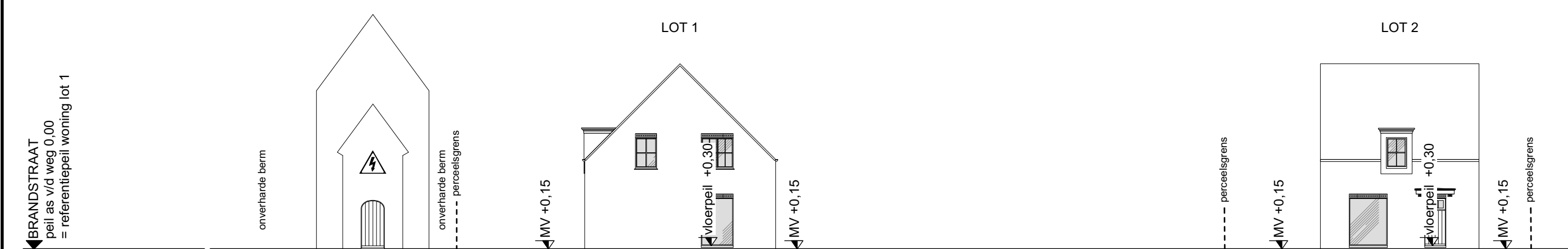

TERREINPROFIEL 1
NIEUWE TOESTAND
SCHAAL 1/200

terreinprofiel beperkt aan te passen in functie van de nieuwe bebouwing, de bestaande weg en het terreinprofiel van de buren

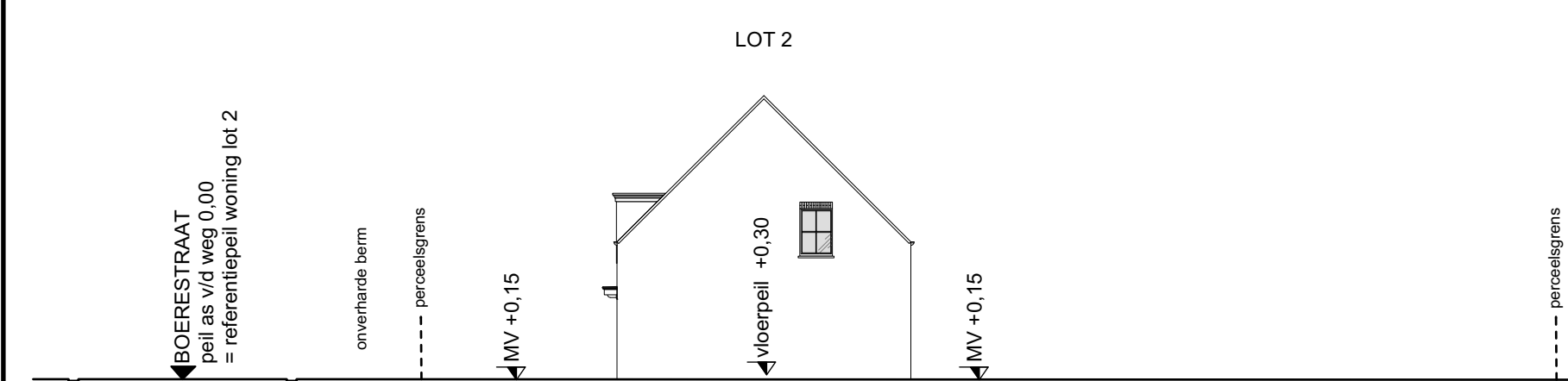

TERREINPROFIEL 2
NIEUWE TOESTAND
SCHAAL 1/200

terreinprofiel beperkt aan te passen in functie van de nieuwe bebouwing, de bestaande weg en het terreinprofiel van de buren

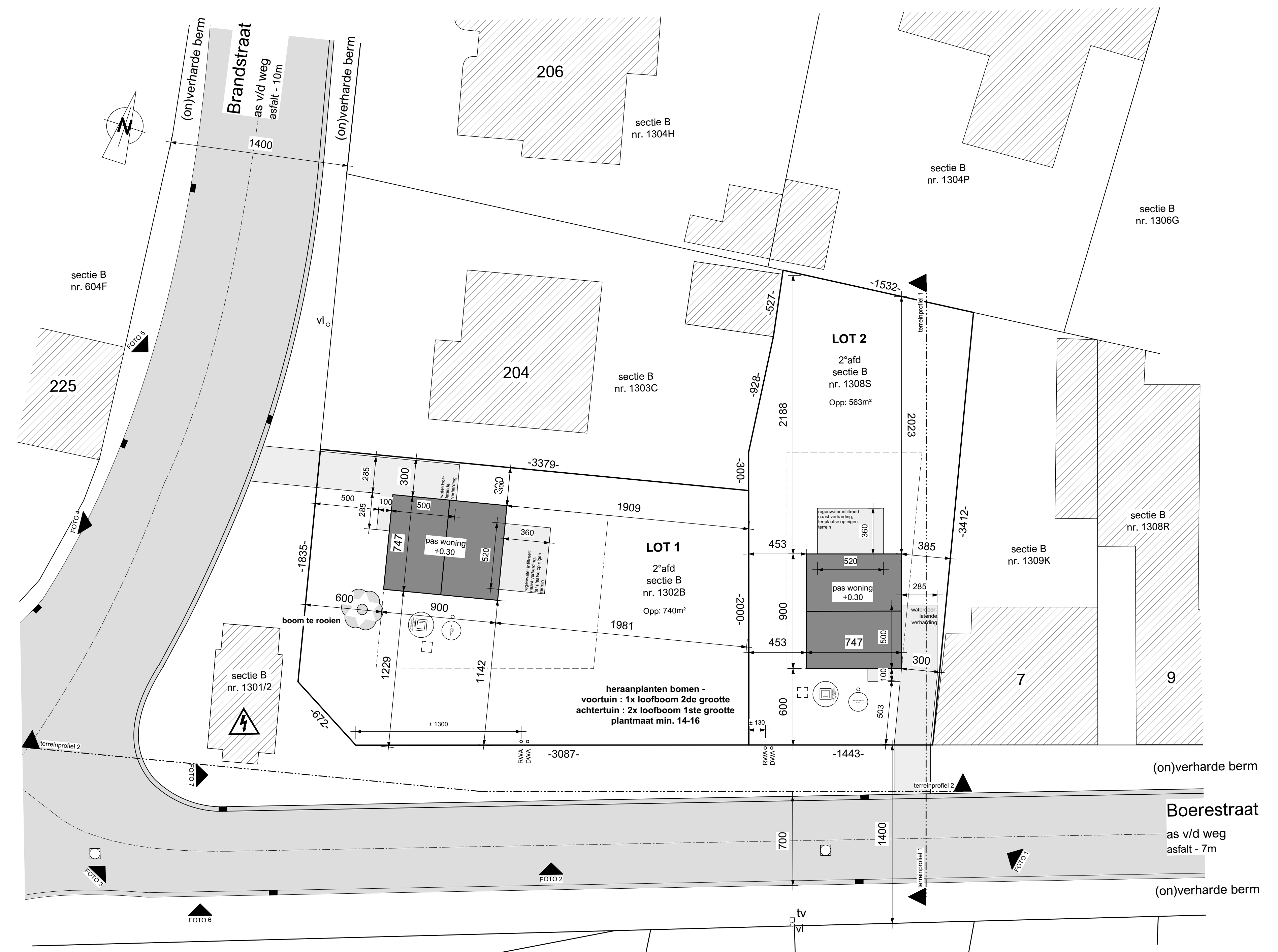

INPLANTINGSPLAN
NIEUWE TOESTAND
SCHAAL 1/200

project "Boerestraat"

bouwen van 2 eengezinswoningen

LIGGING	hoek Brandstraat - Boerestraat loten 1-2 2400 Mol
OPDRACHTGEVER	Rik De Keyser Merksplassteenweg 18 2310 Rijkvorsel 03/340 29 10 info@rdk.be
ARCHITECT	architectenburo loots ³ Kapelstraat 27 3920 Lommel 011 72 89 07 info@loots3.be

Lot 1
- plannen
- gevels
- doorsnede

WIJZIGINGEN:
A - 08.01.2024 - naar uitvoering
B - 06.03.2024 - aanpassing fundering
C - 23.10.2024 - kruipruimte
D - 28.10.2024 - roering
E - 05.11.2024 - aanligte werken

AANGIFTE VAN WERKEN

1Y1-02UMVU2-HU-Z
Boerestraat
2400 Mol



datum - 08/01/2024 schaal 1/50 - 1/200 plan - 2/3

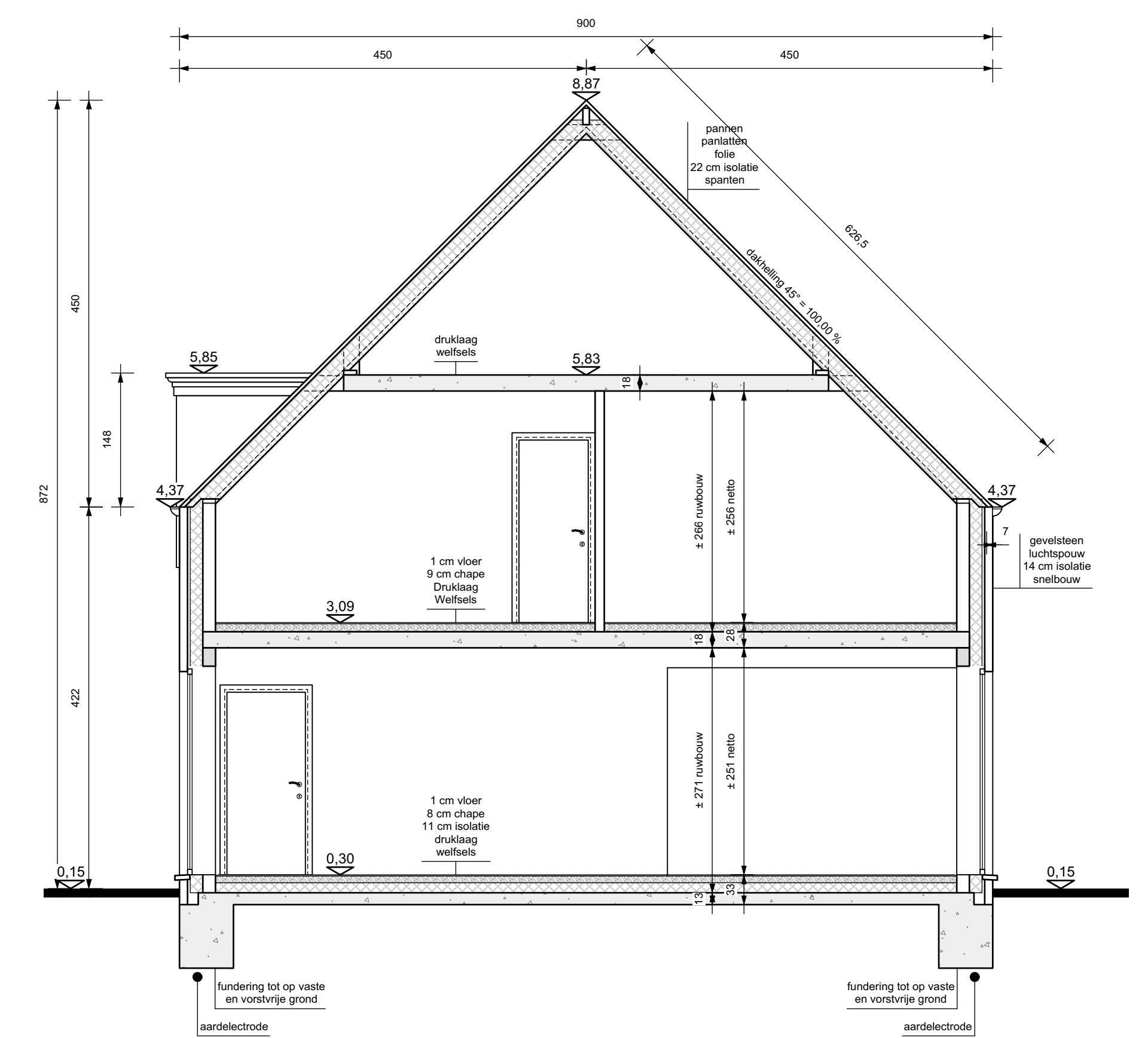
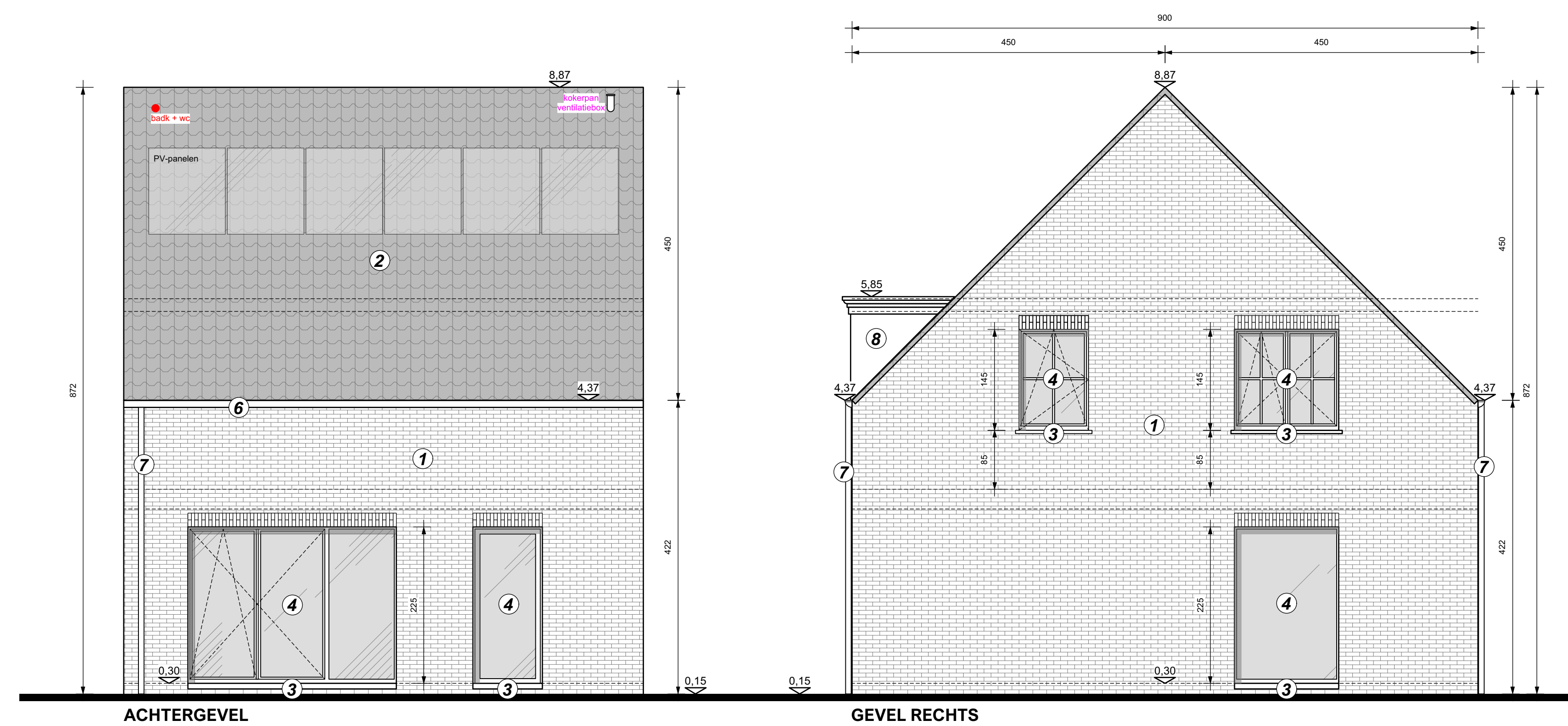
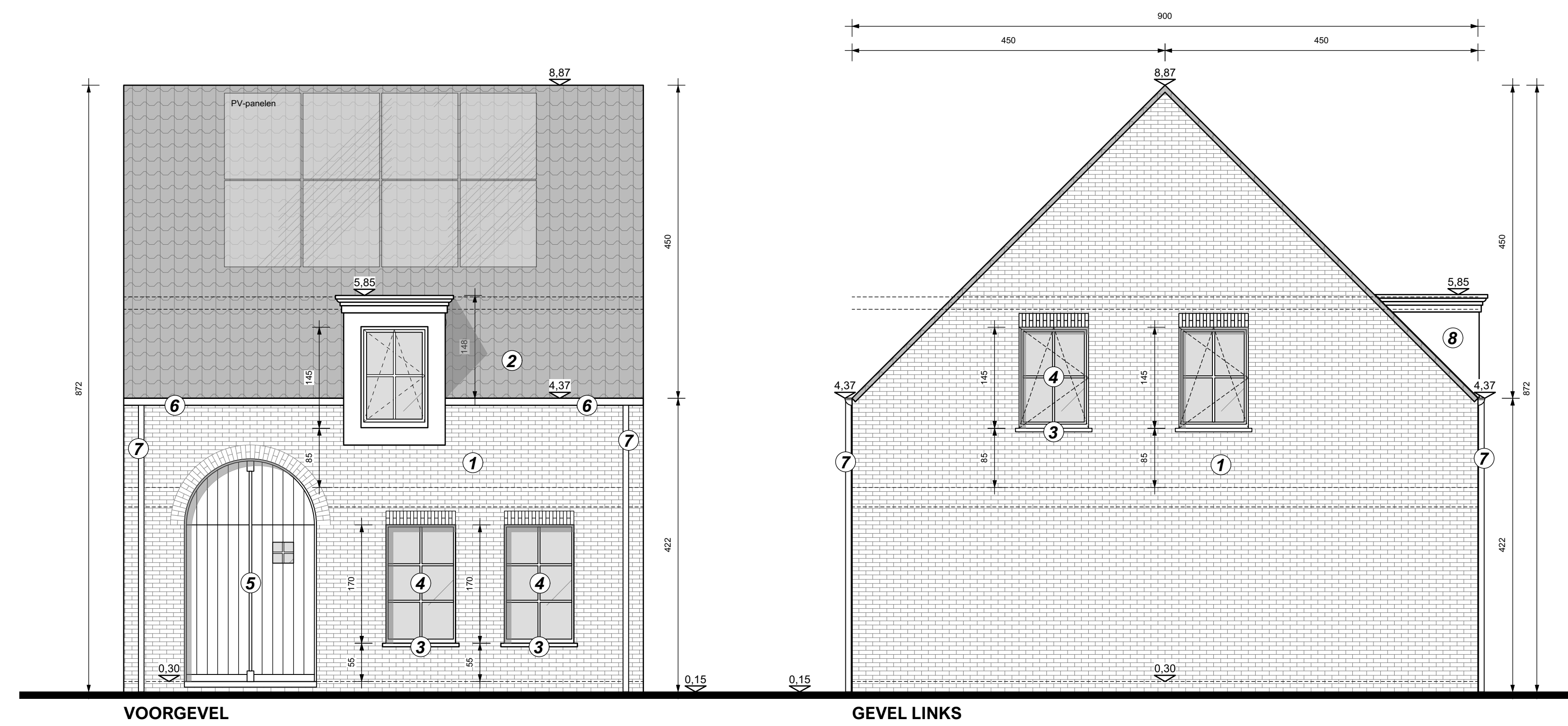

GEVELMATERIALEN & LEGENDE

1. GEVELS	ROOD - BRUINE GENUANCEERDE GEVELSTEEN
2. DAK	DONKER GRIJZE BETONPANNEN
3. DORPELS	ARDUIN
4. DEUREN & RAMEN	PVC Deceuninck
5. VOORDEUR	HOUT
6. HANGGOOT	ZINK
7. AFVOERBUIZEN	ZINK
8. DAKKAPEL	HOUT
9. BINNENMUREN	SNELBOUW 9cm of 14cm
10. VLOERPLAAT	BETONNEN WELFELS + DRUKLAAG

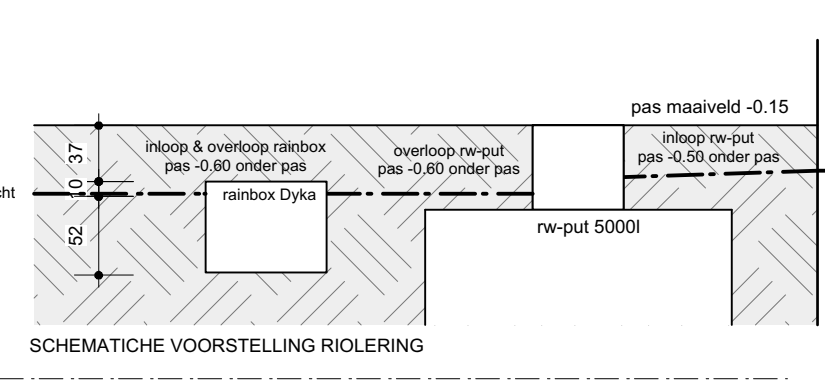
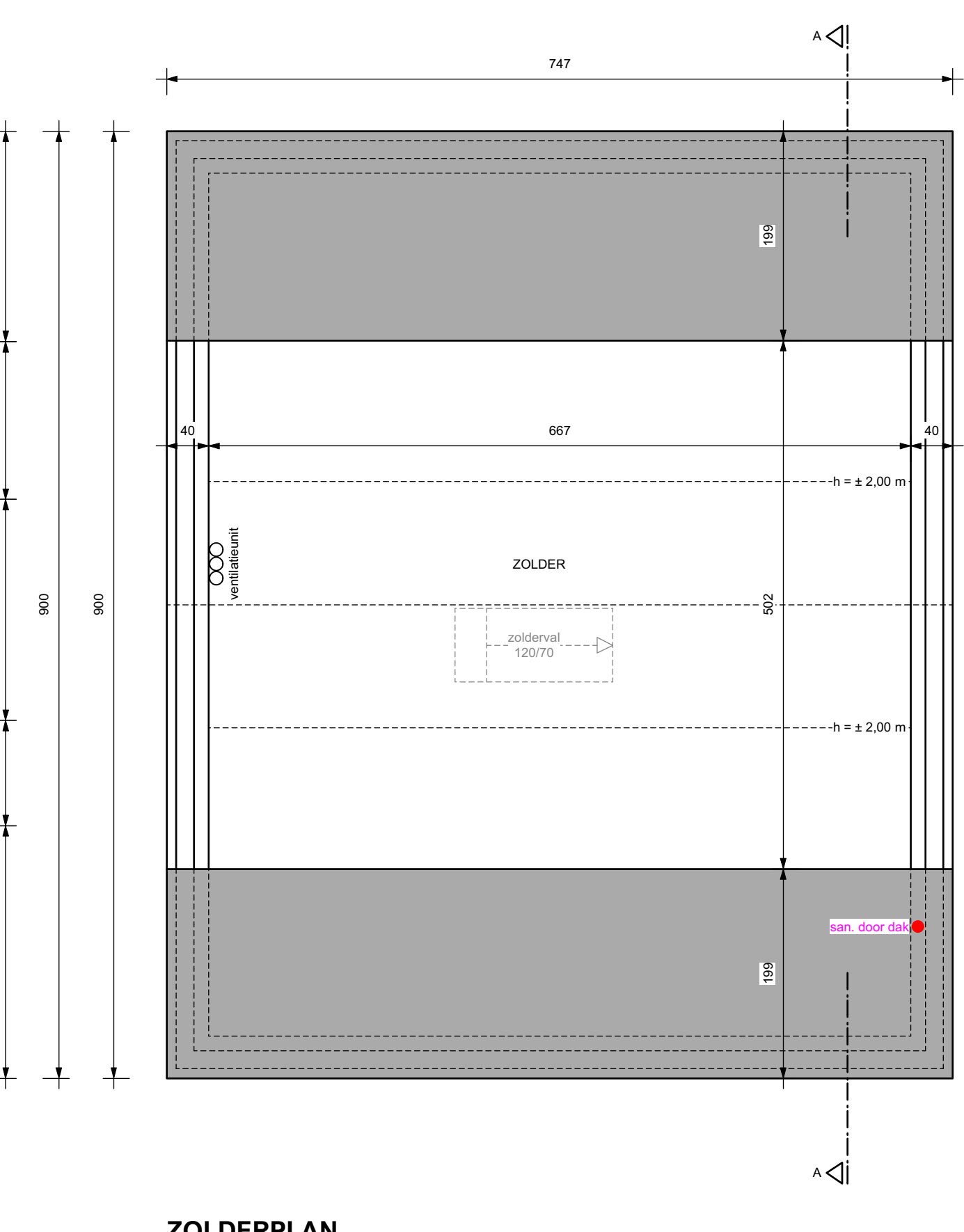
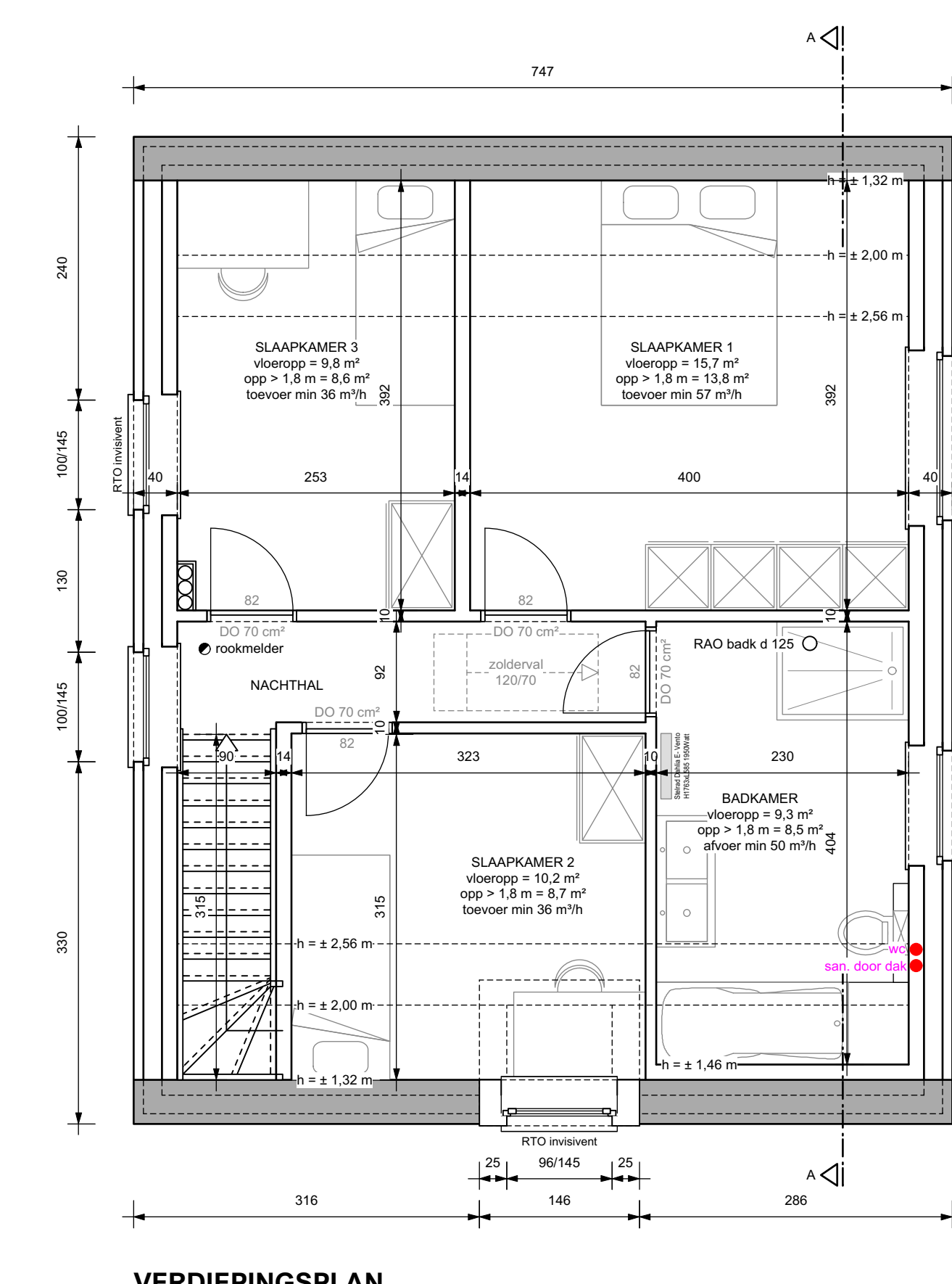
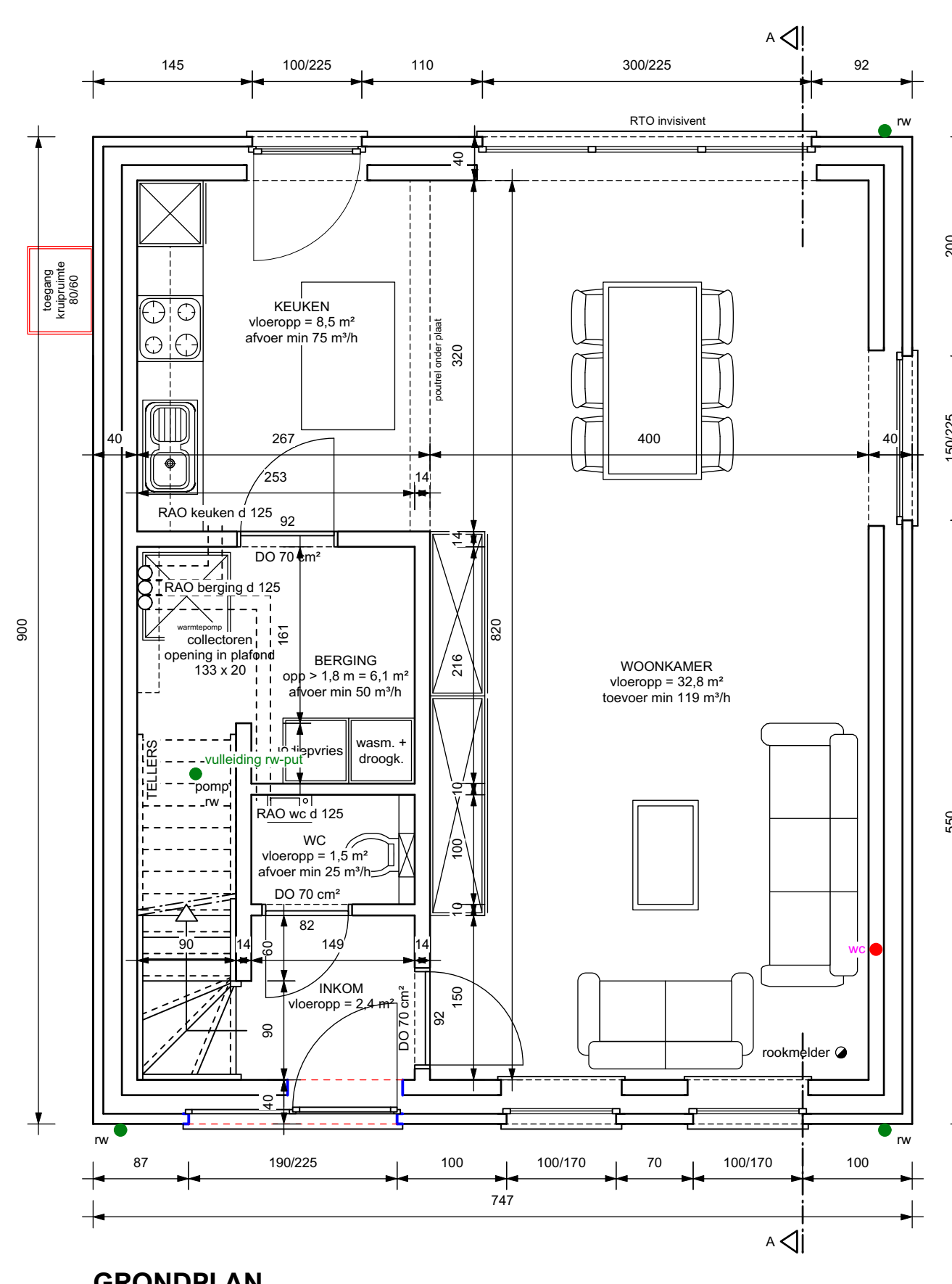
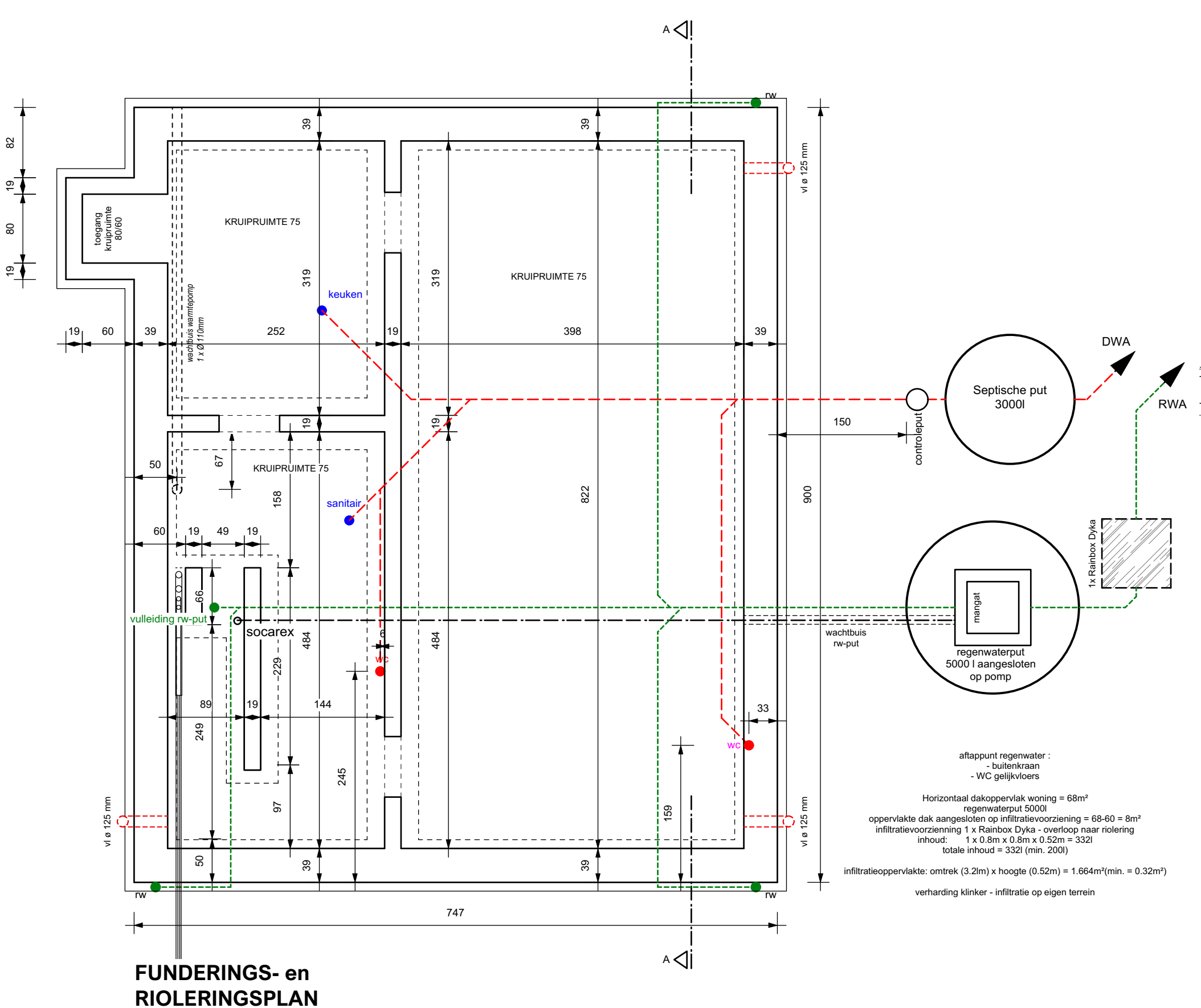

NOTA
Alle maten op het plan vermeld zijn ruwbouwmaten tenzij anders aangeduid.
Mogelijke afwijkingen in de netto hoogtes van bepaalde ruimtes of bepaalde diktes van dragende constructies door de diktes van de vloerpakketten, afwijkend diktes van bezetting door stalen liggers, ... kunnen geen aanleiding geven tot mogelijke discussies.
Ruwbouwmaten en dagmaten op het plan kunnen afwijken door metsverbanden in de breedte en de hoogte, zowel voor het gebouw in zijn geheel als voor individuele raamopeningen.
De breedtes van de raamsecties zijn indicatief.

project "Boerestraat"

bouwen van 2 eengezinswoningen

LIGGING	hoek Brandstraat - Boerestraat loten 1-2 2400 Mol
OPDRACHTGEVER	Rik De Keyser Merksplassteenweg 18 2310 Rijkersveld 03/340 29 10 info@rdk.be
ARCHITECT	architectenburo loots ³ Kapelstraat 27 3920 Lommel 011 72 89 07 info@loots3.be

Lot 2
- plannen
- gevels
- doorsnede

WIJZIGINGEN:
A - 08.01.2024 - naar uitvoering
B - 05.03.2024 - aanpassing fundering
C - 23.10.2024 - kruisgronde
D - 28.10.2024 - roering
E - 05.11.2024 - aanleg werken

AANGIFTE VAN WERKEN

1Y1-02UMVU2-HU-Z
Boerestraat
2400 Mol



datum - 08/01/2024 schaal 1/50 - 1/200 plan - 3/3

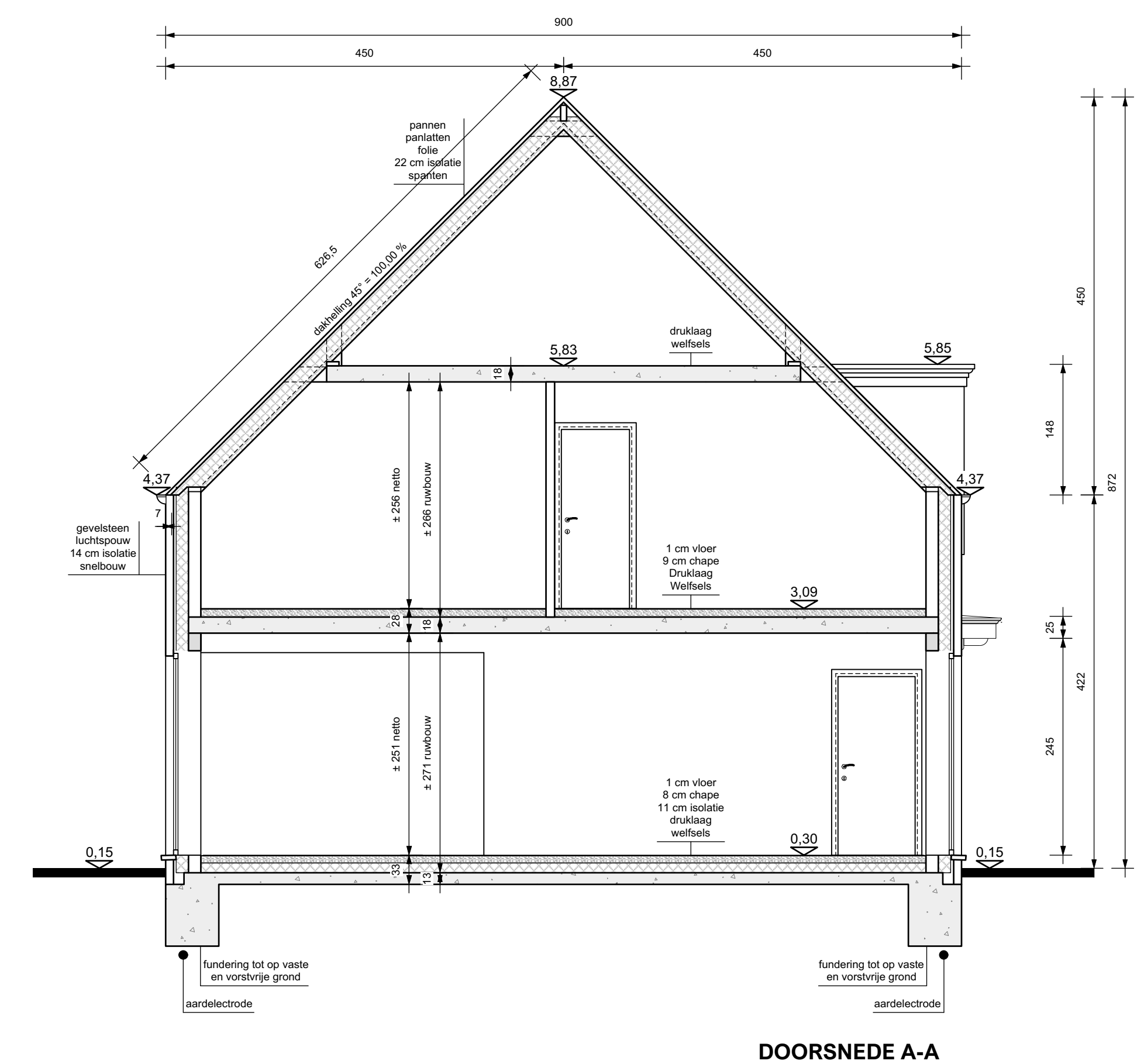
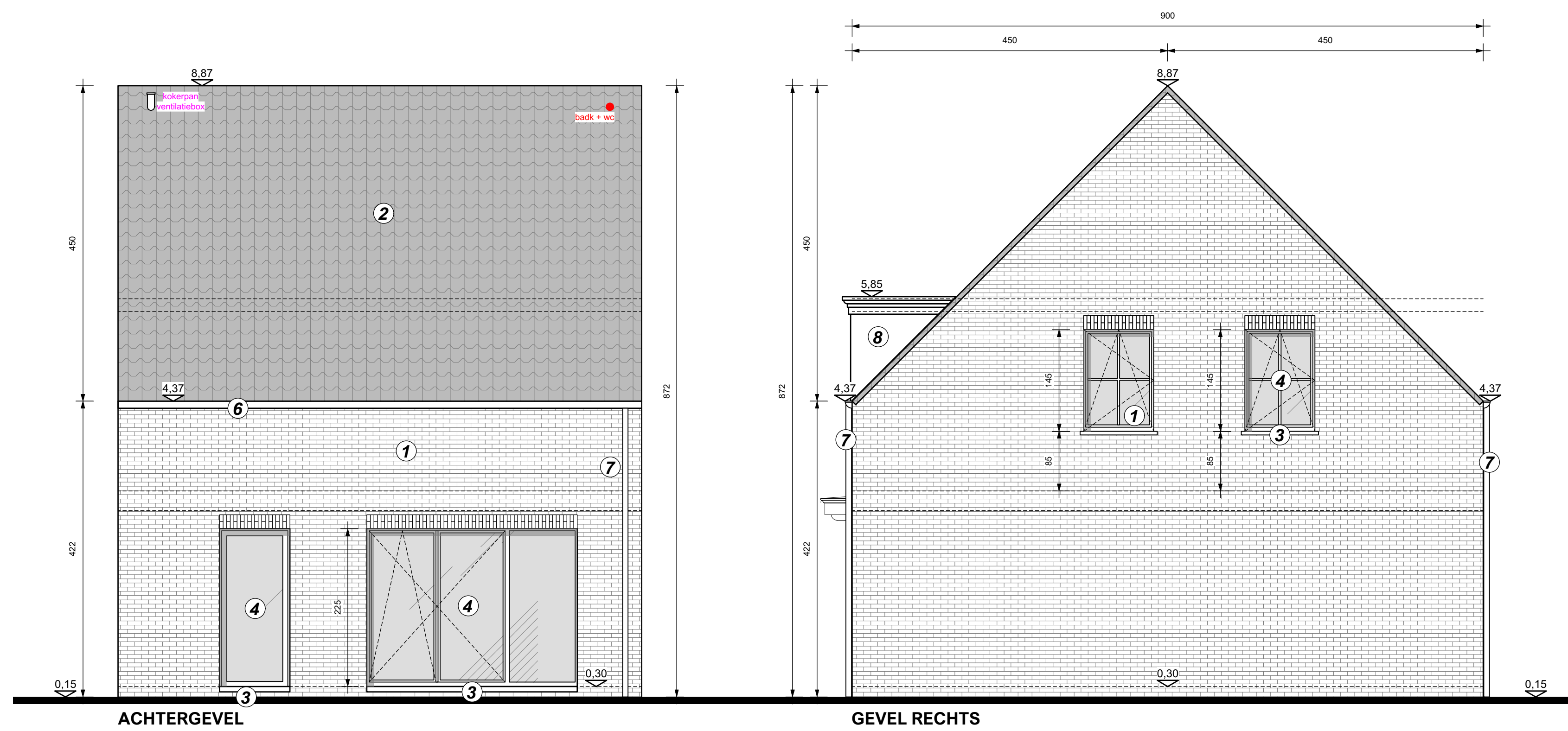
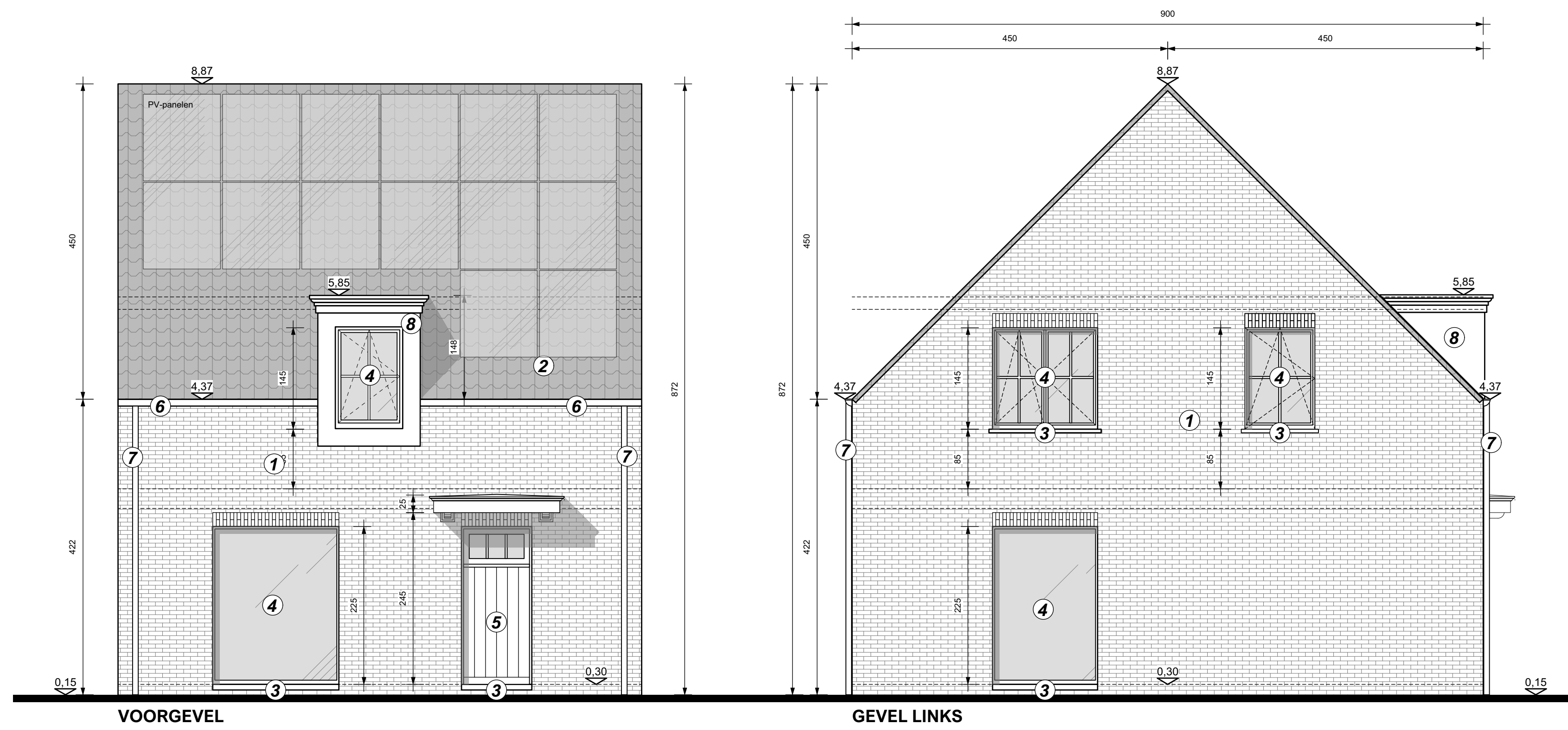

GEVELMATERIALEN & LEGENDE

1. GEVELS	ROOD - BRUINE GENUANCEERDE GEVELSTEEN
2. DAK	DONKER GRIJZE BETONPANNEN
3. DORPELS	ARDUIN
4. DEUREN & RAMEN	PVC Deceuninck
5. VOORDEUR	HOUT
6. HANGGOOT	ZINK
7. AFVOERBUIZEN	ZINK
8. DAKKAPSEL	HOUT
9. BINNENMUREN	SNELBOUW 9cm of 14cm
10. VLOERPLAAT	BETONNEN WELFELS + DRUKLAAG

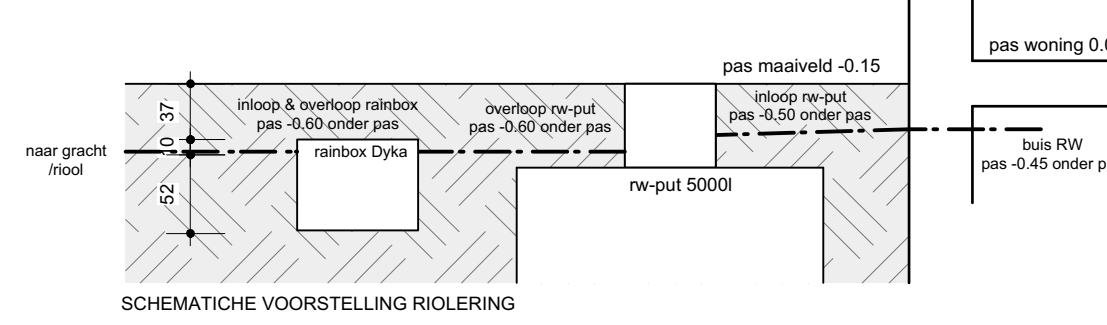
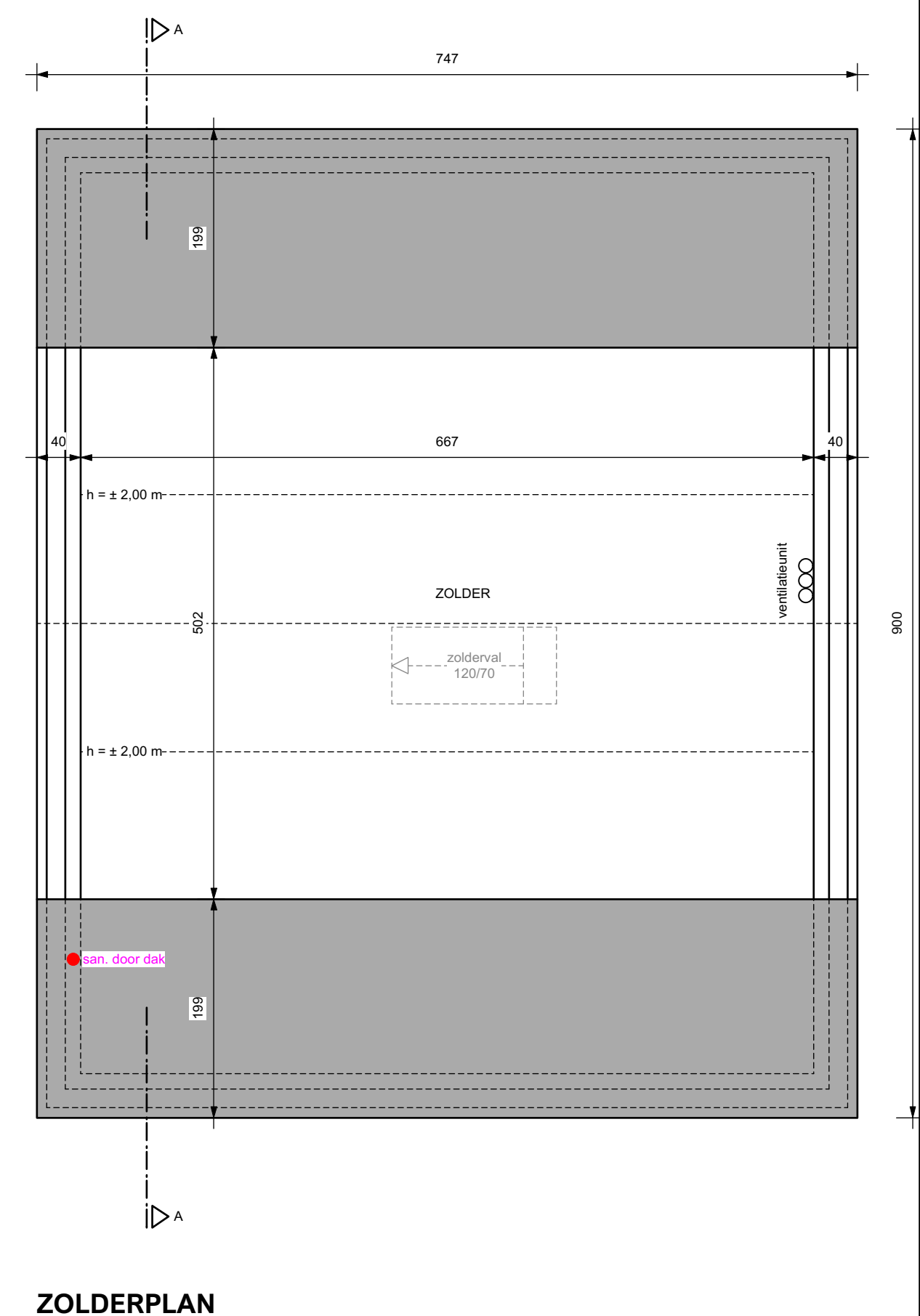
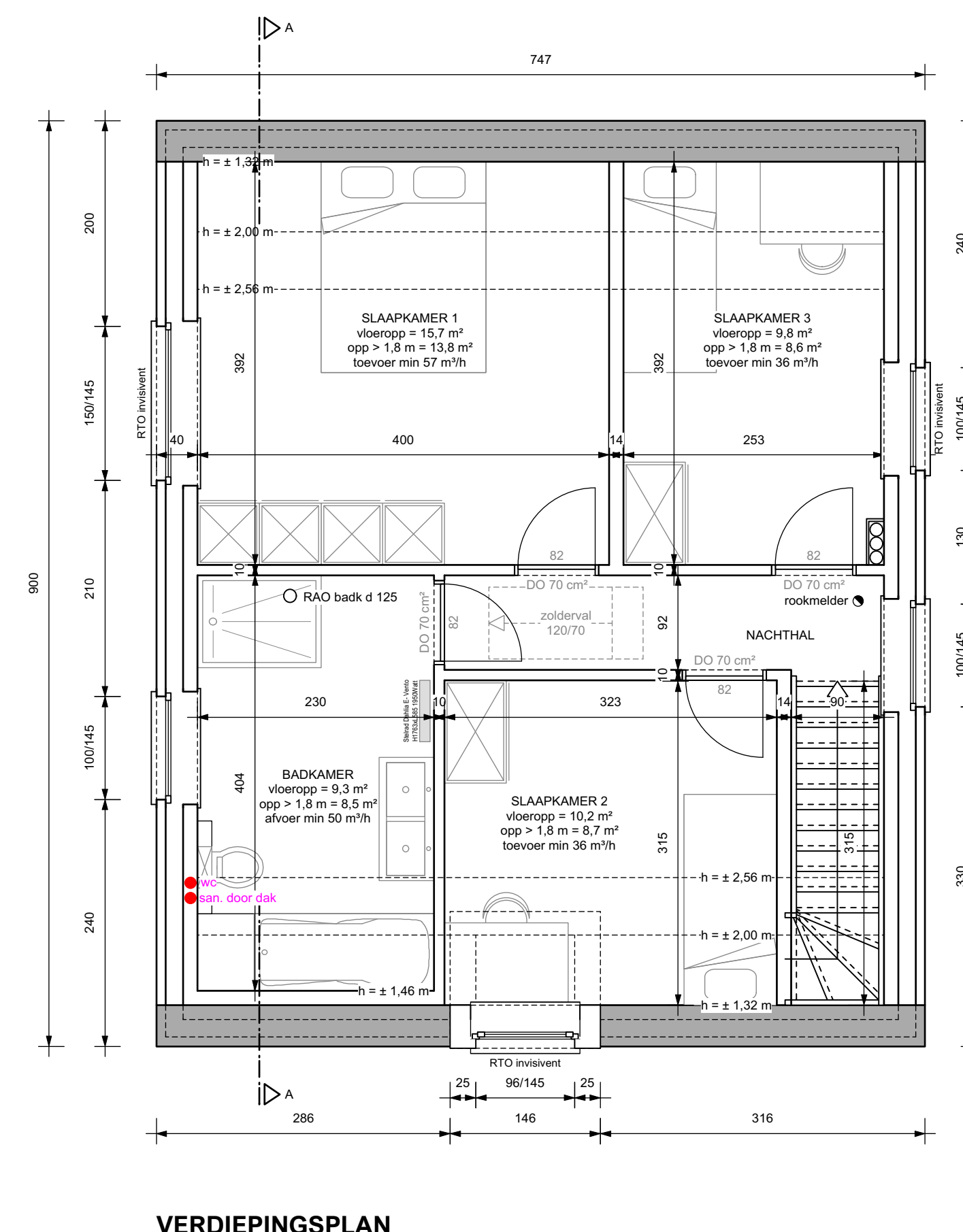
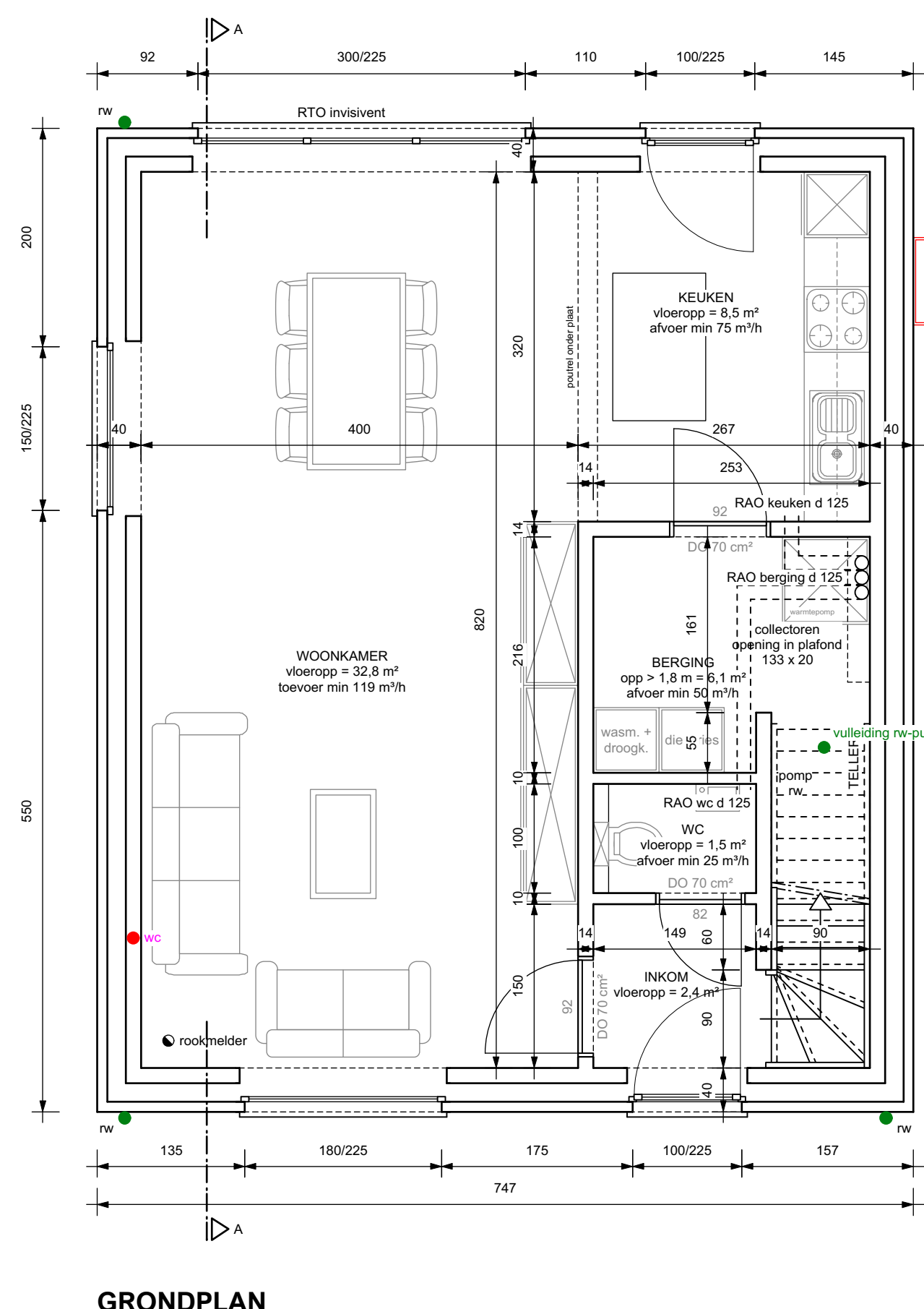
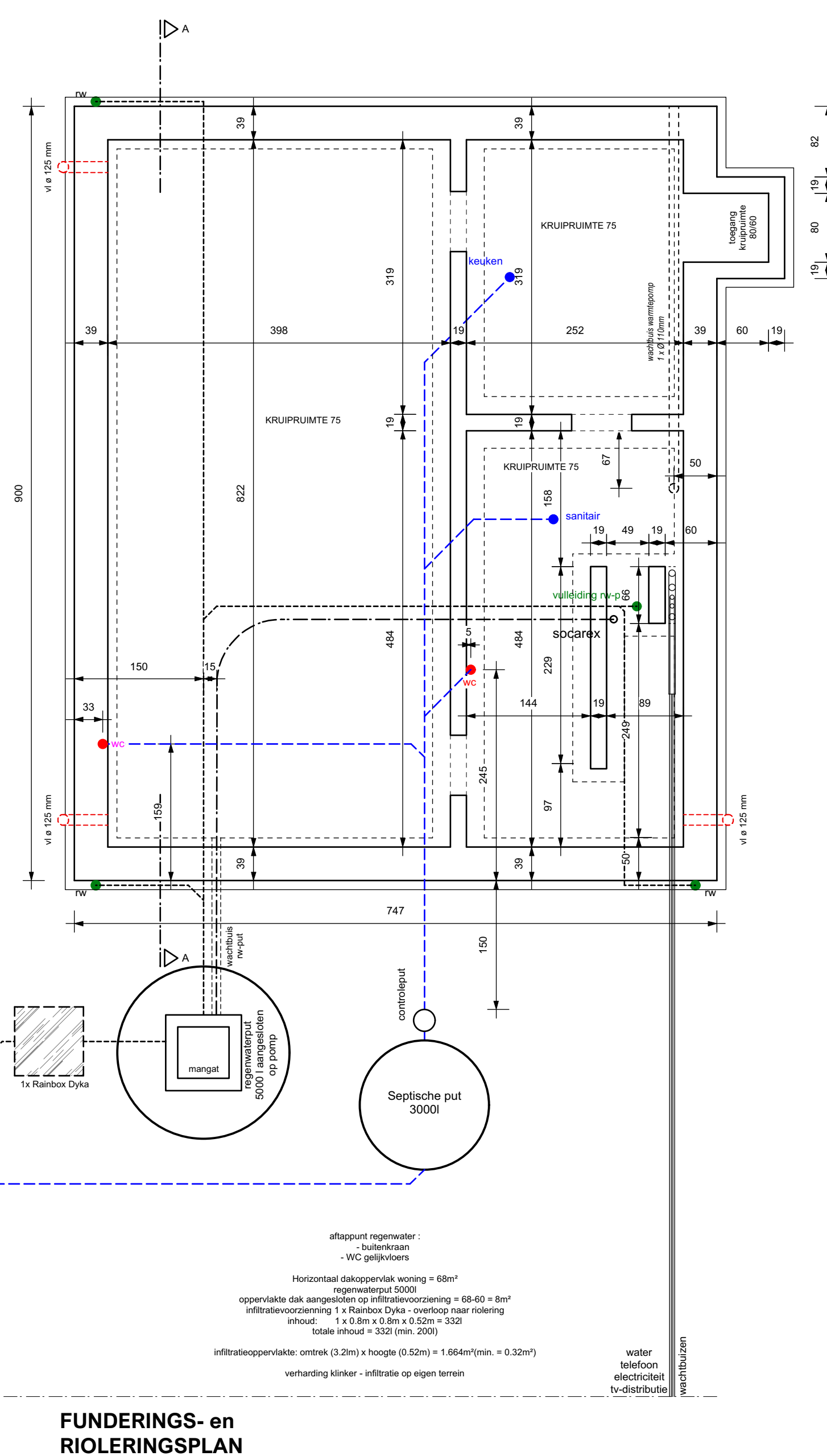

NOTA
Alle maten op het plan vermeld zijn ruwbouwmaten tenzij anders aangeduid.
Mogelijke afwijkingen in de netto hoogtes van bepaalde ruimtes of bepaalde diktes van dragende constructies door de diktes van de vloerpakketten, afwijkend diktes van bezetting door stalen liggers, ... kunnen geen aanleiding geven tot mogelijke discussies.
Ruwbouwmatten en dagmaten op het plan kunnen afwijken door metsverbanden in de breedte en de hoogte, zowel voor het gebouw in zijn geheel als voor individuele raamopeningen.
De breedtes van de raamssecties zijn indicatief.